ROTUNDA
DYNASY

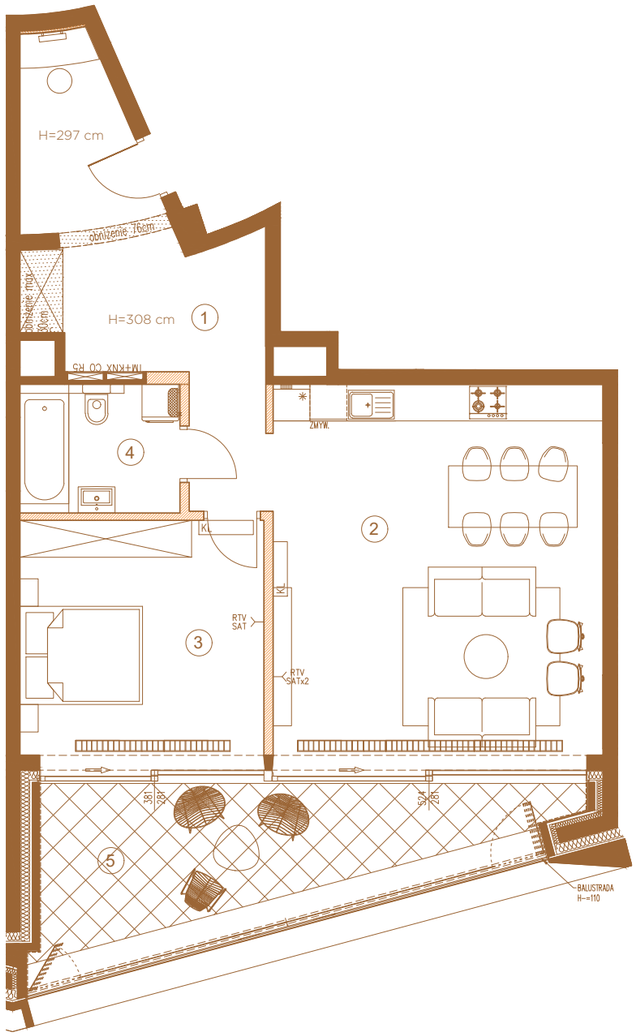

APARTAMENT N°	**M05**
PIĘTRO	**1**

1	HOL	16.75 m2
2	SALON + KUCHNIA	32.21 m2
3	SYPIALNIA	15.01 m2
4	ŁAZIENKA	5.34 m2
	POW. ŚCIAN DZIAŁOWYCH	2.23 m2
	POWIERZCHNIA UŻYTKOWA	**71.54 m2**

Powierzchnia dodatkowa

5	LOGGIA	16.01 m2

LOKALIZACJA BUDYNKU

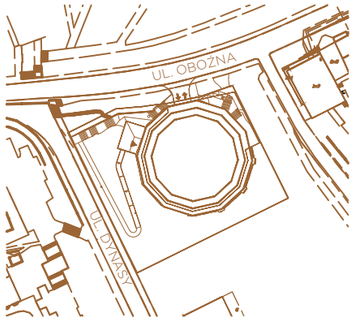

LOKALIZACJA PIĘTRA

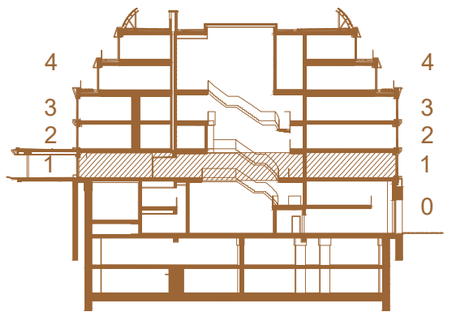

LOKALIZACJA MIESZKANIA

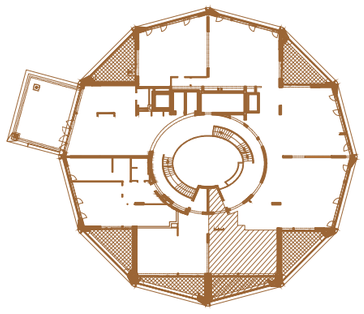

SKALA 1:100

MARVIPOL development prestige

Powierzchnia użytkowa Lokalu została określona w oparci o Rozporządzenie MTBIGM z dnia 25 kwietnia 2012 roku w sprawie szczegółowego zakresu i formy projektu budowlanego (Dz. U. 2012r., poz.462) z uwzględnieniem Normy PN-ISO 9836:1997 (przy założeniach: 1/. powierzchnia użytkowa lokalu jest obliczana w metrach kwadratowych z dokładnością do 0,01 m2; 2/. powierzchnia użytkowa lokalu jest obliczana dla wymiarów lokalu w stanie wykończonym (po tynkach), na poziomie podłogi, nie licząc listew przypodłogowych, progów, itp.; 3/. do powierzchni użytkowej lokalu nie wlicza się: powierzchni otworów na drzwi i okna; 4/. do powierzchni użytkowej lokalu wlicza się powierzchni pod ściankami działowymi).

Przedstawiona aranżacja ma charakter przykładowy, zaś załącznik ma charakter poglądowy i może nieznacznie ulec zmianie na etapie realizacji.

aktualizacja - maj - 2021